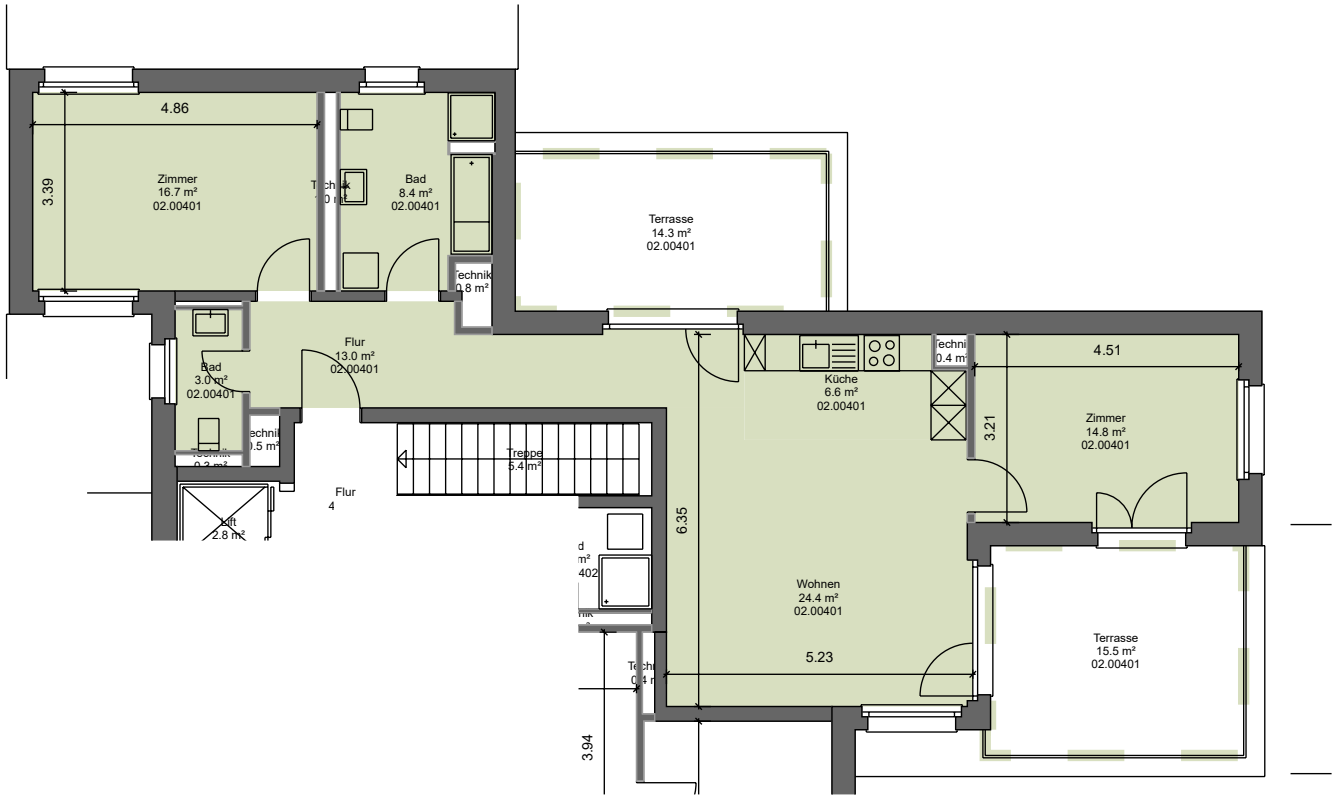

Swiss Re

visi

Liegenschafts-Nr.	09642
Adresse	Eugen Huberstr. 113 8048 Zürich
Nutzungsart	Wohngebäude
Bewirtschafter	
Druckdatum	02.02.2024
	Aktuelle Situation

Etage **1. Untergeschoss, 4. Obergeschoss**

Vermietungsplan (ID)

	VWAGF*	ZF*	VMF*
09642.02.00401	86.9	0.0	87

5 m

N

*Dieser Vermietungsplan hat ausschliesslich informellen Charakter. Der Interessent bzw. Mieter kann aus dem Vermietungsplan daher keinerlei Ansprüche ableiten. Für Mietflächen, Masse, Grundrisse, Einbauelemente, Türanschläge usw. gelten ausschliesslich die in der Hauptmietvertragsurkunde gemachten Angaben. Alle Massangaben sind für Ausführungs- und Bestellungszwecke vor Ort zu prüfen. Nichttragende Wände müssen vor Abbruch bezüglich Statik mit einem Fachplaner geprüft werden. VWAGF=Vermietbare Wohn-, Arbeits- u. Gewerbefläche, ZF=Zuschlagsfläche, VMF=Vermietbare Fläche (gerundet)