



Município de São Brás de Alportel

Escala: 1/25000

Nº Emissão: 4415/2024

Data: 02/10/2024

Planta de Enquadramento

Área de pretensão delimitada a vermelho pelo requerente

Sistema de Coordenadas:
ETRS89 TM06
Elipsoide: GRS80
Projeção: Transversa de Mercator
Código EPSG: 3763

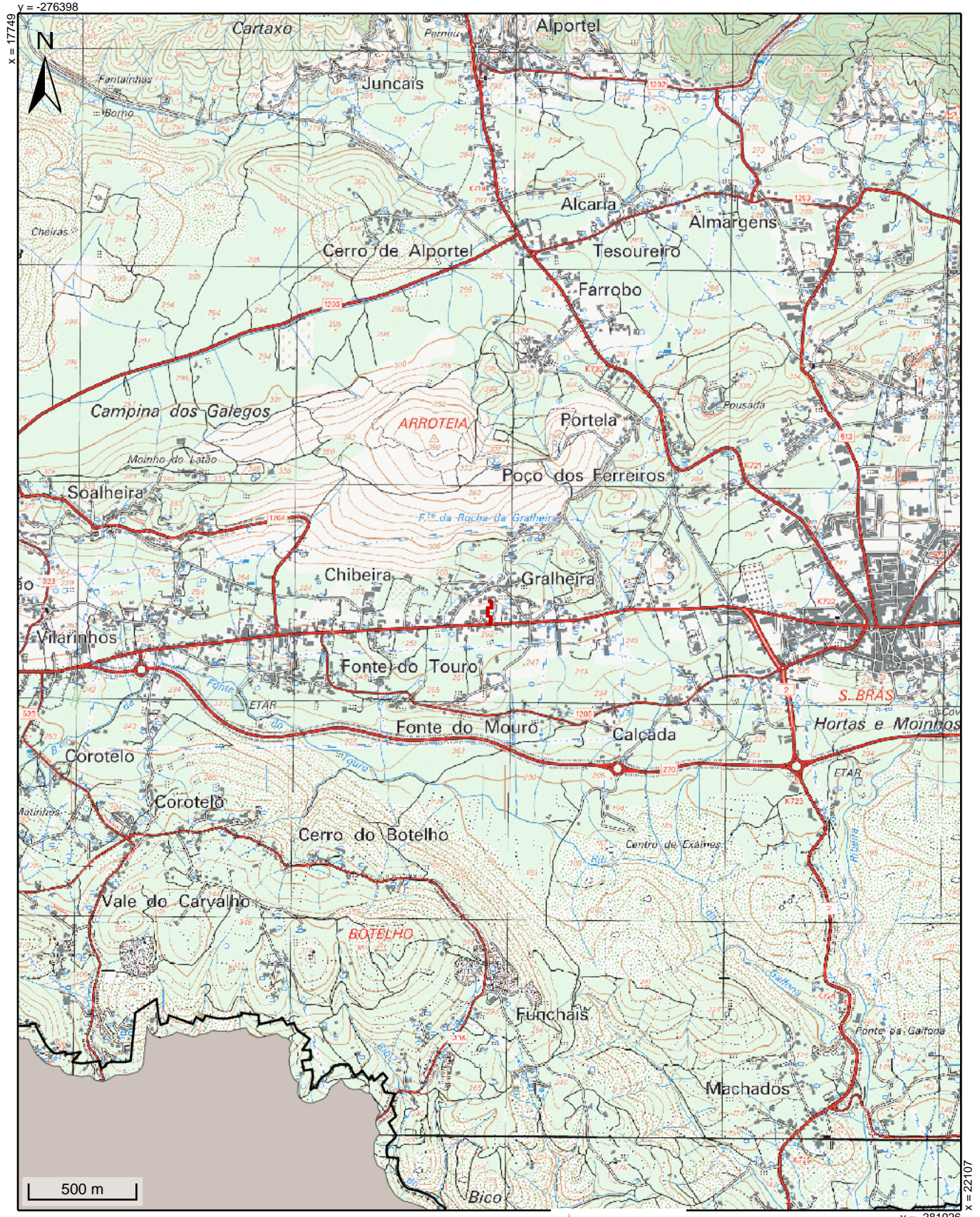



Município de São Brás de Alportel

Nº Emissão: 4416/2024

Data: 02/10/2024

Escala: 1/5000

Planta de Localização 1/5000

Área de pretensão delimitada a vermelho pelo requerente

Sistema de Coordenadas:
ETRS89 TM06
Elipsoide: GRS80
Projeção: Transversa de Mercator
Código EPSG: 3763

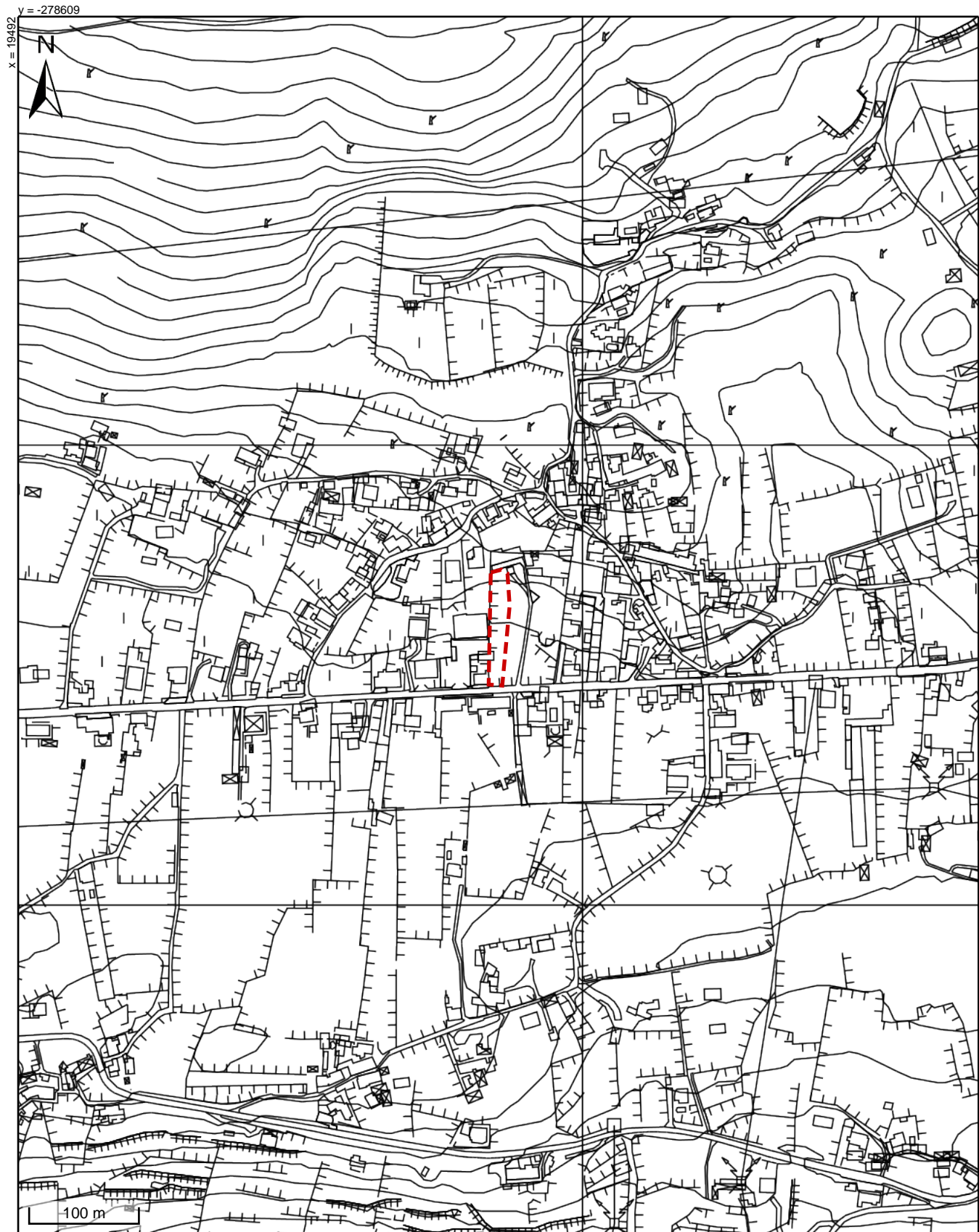



Município de São Brás de Alportel

Nº Emissão: 4417/2024

Data: 02/10/2024

Escala: 1/2000

Planta de Localização 1/2000

Área de pretensão delimitada a vermelho pelo requerente

Sistema de Coordenadas:
ETRS89 TM06
Elipsoide: GRS80
Projeção: Transversa de Mercator
Código EPSG: 3763

x = 19754
y = -278941

